

# A UCS É PRA VOCÊ QUE CRIA O FUTURO.

BOLSISTA PIBIC-CNPQ

## XXIX Encontro de Jovens Pesquisadores e XI Mostra Acadêmica de Inovação e Tecnologia

De 5 a 7/10

Local: UCS - Cidade Universitária, Caxias do Sul

jovenspesquisadores.com.br



FUNDAÇÃO UNIVERSIDADE DE CAXIAS DO SUL

UCS UNIVERSIDADE DE CAXIAS DO SUL



## Equipamentos Urbanos Regionais E Suas Representações Como Atrativos Turísticos No Nordeste Gaúcho



BOLSISTA: Silvia Rech Visioli

Acadêmica de Arquitetura e Urbanismo da Universidade de Caxias do Sul

ORIENTADOR: Pedro de Alcântara Bittencourt César\*

### OBJETIVOS

Avalia-se os equipamentos e atrativos turísticos do nordeste gaúcho no que tange a sua morfologia urbana e suas peculiaridades nos produtos turísticos locais. A elaboração da pesquisa irá proporcionar levantamentos e análises sobre a centralidade dos atrativos e equipamentos turísticos a fim de possibilitar estudos mais aprofundados sobre as suas classificações e hierarquias regionais:

- Estudar os diferentes tipos de equipamentos urbanos turísticos que compõem o nordeste gaúcho;
- Estudar a formação morfológica e o contexto urbano dos equipamentos e locais de atrativos turísticos levantados;
- Entender o valor hierárquico e centralidade que os atrativos e equipamentos turísticos estudados desempenham na região.

### METODOLOGIA

Busca-se conhecer e classificar os equipamentos urbanos e atrativos diversos no nordeste do estado do Rio Grande do Sul. A definição do percurso metodológico qualificada como investigação exploratória. Adota-se assim como procedimento e ferramenta metodológica a exploração bibliográfica, com ênfase no uso de cartografia urbana, levantamentos de notícias, observação e posicionamento na mídia e redes sociais, registros visuais, esquemas gráficos, tabelas e referências bibliográficas que norteiam os estudos sobre os atrativos e equipamentos analisados.

Inicialmente atribui-se um estatuto para reconhecer e qualificar os equipamentos regionais. Sabe-se que os equipamentos que possuem valores que superar a uma dimensão local, por si apresenta um valor de atrativo turístico. Assim, a partir do levantamento das características dos equipamentos/atratividades e eventos na região (BULLÓN, 2006). Ao focar na duração, visitação de turistas, frequência, locais e a hospitalidade possibilita-se traçar um estudo sobre o caráter hierárquico (CHRISTALLER, 1966) no contexto turístico da região.

A partir disso, elabora-se tabelas que demonstrem a classificação do objeto, além de mapas que visualizem o entorno dos atrativos turísticos estudados e expliquem o seu contexto no entorno no que se refere a infraestrutura de apoio turístico. Sendo assim, adota-se a elaboração de uma síntese de informações que justifiquem as classificações e centralidades para posteriormente elaborar uma discussão profunda dos resultados obtidos com os levantamentos e análise dos dados.

MAPA 1 - IDENTIFICAÇÃO DOS PRODUTOS TURÍSTICOS ANALISADOS NO NORDESTE GAÚCHO.

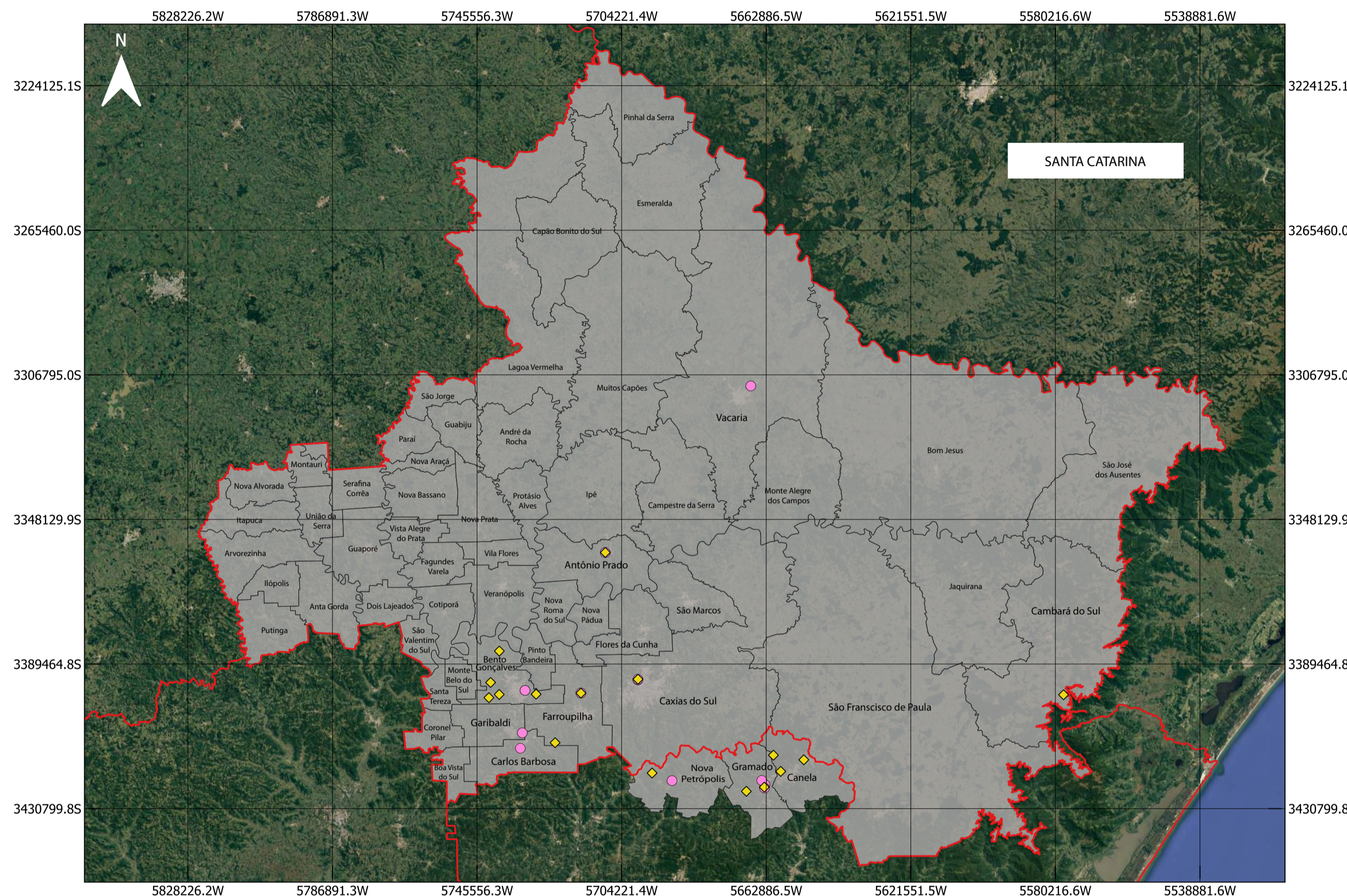

Fonte: Google Earth e IBGE, modificado pela autora.

MAPA 2 - MESORREGIÕES DO RIO GRANDE DO SUL

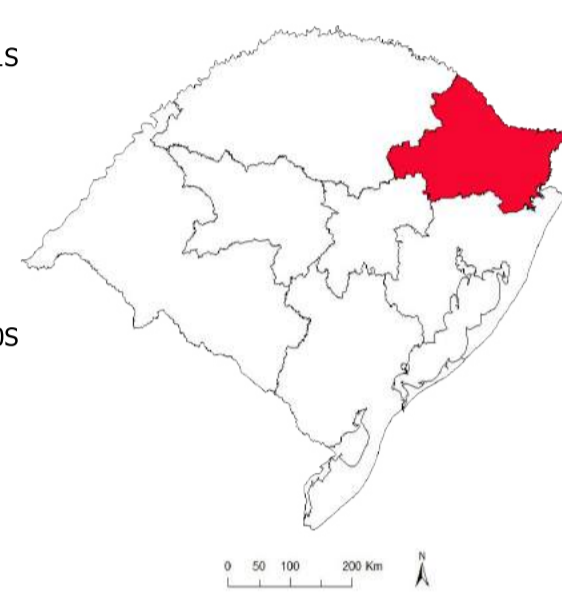

Fonte: Base cartográfica do IBGE

### LEGENDA

- Equipamentos e Atratividades
- Eventos
- Mesorregião Nordeste Gaúcho
- Municípios Abrangidos

### DISCUSSÃO/RESULTADOS

Observa-se na pesquisa que a região tem como centralidade o município de Gramado-RS, com diferentes tipos de equipamentos e atrativos que se destacam pela sua quantidade e variedade, tornando o município como ponto de maior atratividade no turismo do nordeste rio-grandense. Em contrapartida, Caxias do Sul-RS, mesmo possuindo grande importância econômica na região, seus produtos turísticos com apelo de lazer pouco sobressaem, com exceção do parque de eventos da Festa da Uva e equipamentos de compras com apelo na sua centralidade econômica e na dimensão populacional.

### REFERÊNCIAS

- BOULLÓN, Roberto C.. *Planificación del espacio turístico*. Trillas. 4ª Ed. México, 2006
- CHRISTALLER, W. *Central Places in Southern Germany*. New Jersey, Prentice-Hall, 1966.

MAPA 2 - IDENTIFICAÇÃO DOS EVENTOS TURÍSTICOS NO NORDESTE GAÚCHO

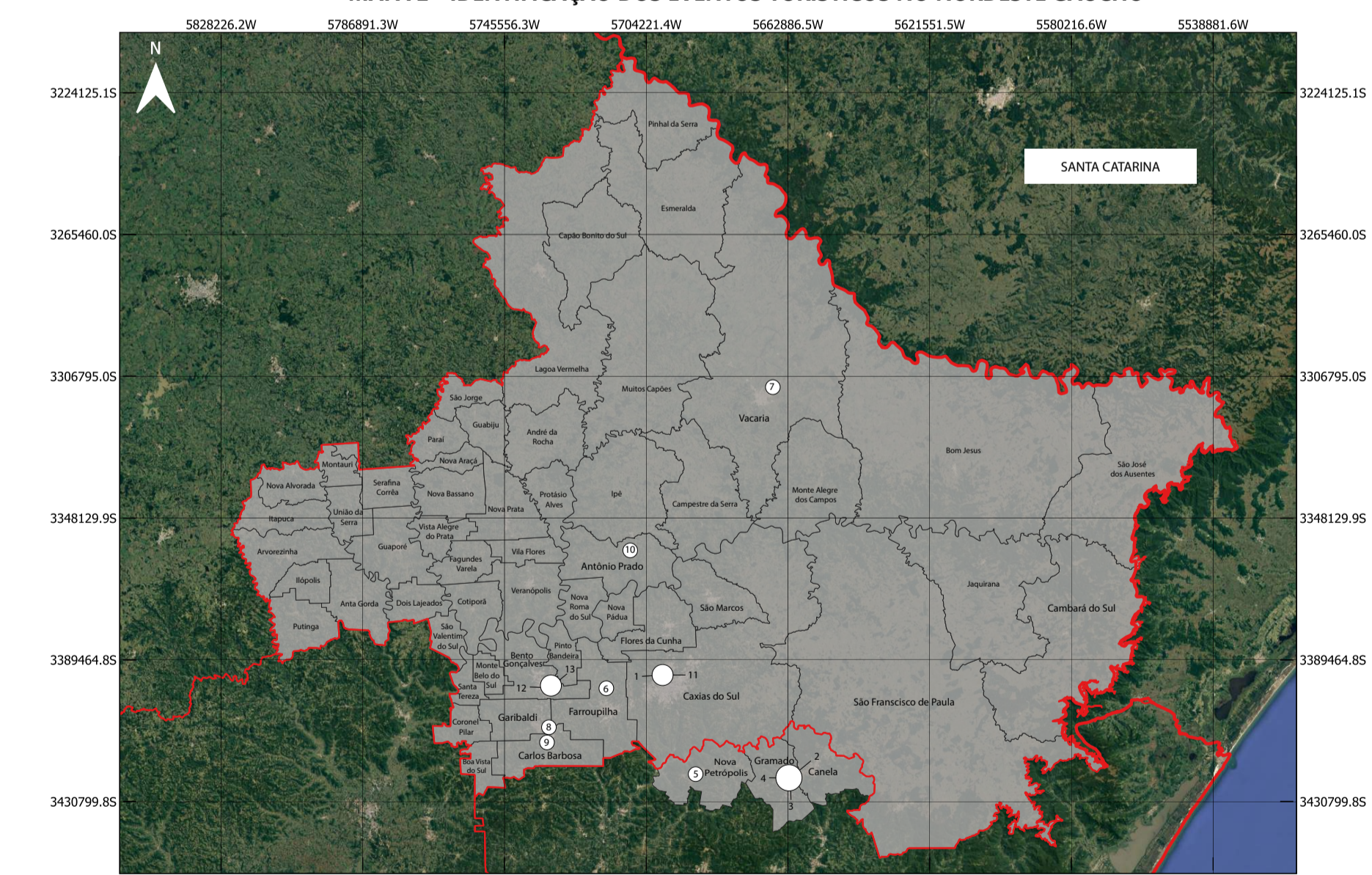

Fonte: Google Earth e IBGE, modificado pela autora.

TABELA 1 - DADOS PRELIMINARES DAS CARACTERÍSTICAS DOS EVENTOS TURÍSTICOS NO NORDESTE GAÚCHO

Eventos	Tipo	Município	Localização	Início	Abrangência	Duração	Frequência	Período	Estimativa de Visitantes (segundo a mídia)	Hospitalidade (segundo a mídia)
2	Festival de Cinema de Gramado	Gramado	Palácio dos Festivais	1973	Internacional	8 dias	Anual	Agosto	300 mil	-HOTEL: 280m -RESTAURANTE: 20m
4	Festa da Colônia	Gramado	ExpGramado	194	Serra Gaúcha	19 dias	Anual	Abril e Maio	300 mil	-HOTEL: 400m -RESTAURANTE: 500m
7	Rodeio Crioulo Internacional de Vacaria	Vacaria	Parque Nicanor Kramer da Luz	1958	Nacional	7 dias	Bianual	Janeiro e Fevereiro	300 mil	-HOTEL: 2,7km -RESTAURANTE: 2,6km
6	Peregrinação de Caravaggio	Farroupilha	Santuário de N. Sra. de Caravaggio - Rodovia RST 453	1879	Serra Gaúcha	Semana de Caravaggio	Anual	Maio	250 mil	-HOTEL: 150m -RESTAURANTE: 60m
12	Fenavinho	Bento Gonçalves	Parque de Eventos de Bento Gonçalves (Fundaparque)	1967	Nacional	10 dias	Sem Padrão	Junho	250 mil	-HOTEL: 2,4km -RESTAURANTE: 60m
13	ExpoBento	Bento Gonçalves	Parque de Eventos de Bento Gonçalves (Fundaparque)	1990	Nacional	10 dias	Anual	Junho	250 mil	-HOTEL: 2,4km -RESTAURANTE: 60m
1	Festa Nacional da Uva	Caxias do Sul	Pavilhões da Festa da Uva	1931	Nacional	16 dias	Bianual	Fevereiro e Março	150 mil	-HOTEL: 4,0km -RESTAURANTE: 200m
3	Natal Luz	Gramado	Lago Joaquim Rita Bier	1986	Nacional	80 dias	Anual	Outubro a Janeiro	130 mil	-HOTEL: 30m -RESTAURANTE: 20m
5	Festimatha	Feira de Matas e Artesanato de Venâncio	Centro de Eventos de Nova Petrópolis	1990	Nacional	5 a 6 semanas	Anual	Abril a Junho	100 mil	-HOTEL: 700m -RESTAURANTE: 200m
8	Fenachamp	Garibaldi	Pavilhões da Fenachamp	1981	Regional	15 dias	Bianual	Outubro	70 mil	-HOTEL: 5,6km -RESTAURANTE: 5,6km
9	Festiqueijo	Carlos Barbosa	Salto Paroquiado da Igreja Matriz	1987	Regional	30 dias	Anual	Julho	30 mil	-HOTEL: 400m -RESTAURANTE: 17,4km
10	Fenamassa	Antônio Prado	Centro Histórico de Antônio Prado	2012	Regional	15 dias	Bianual	Novembro	27 mil	-HOTEL: 380m -RESTAURANTE: 56m
11	Mercopar	Caxias do Sul	Pavilhões da Festa da Uva	1992	Internacional	3 dias	Anual	Outubro	10 mil	-HOTEL: 4,0km -RESTAURANTE: 200m

Fonte: Elaborado pela autora.

MAPA 3 - IDENTIFICAÇÃO DOS EQUIPAMENTOS E ATRATIVIDADES TURÍSTICAS NO NORDESTE GAÚCHO

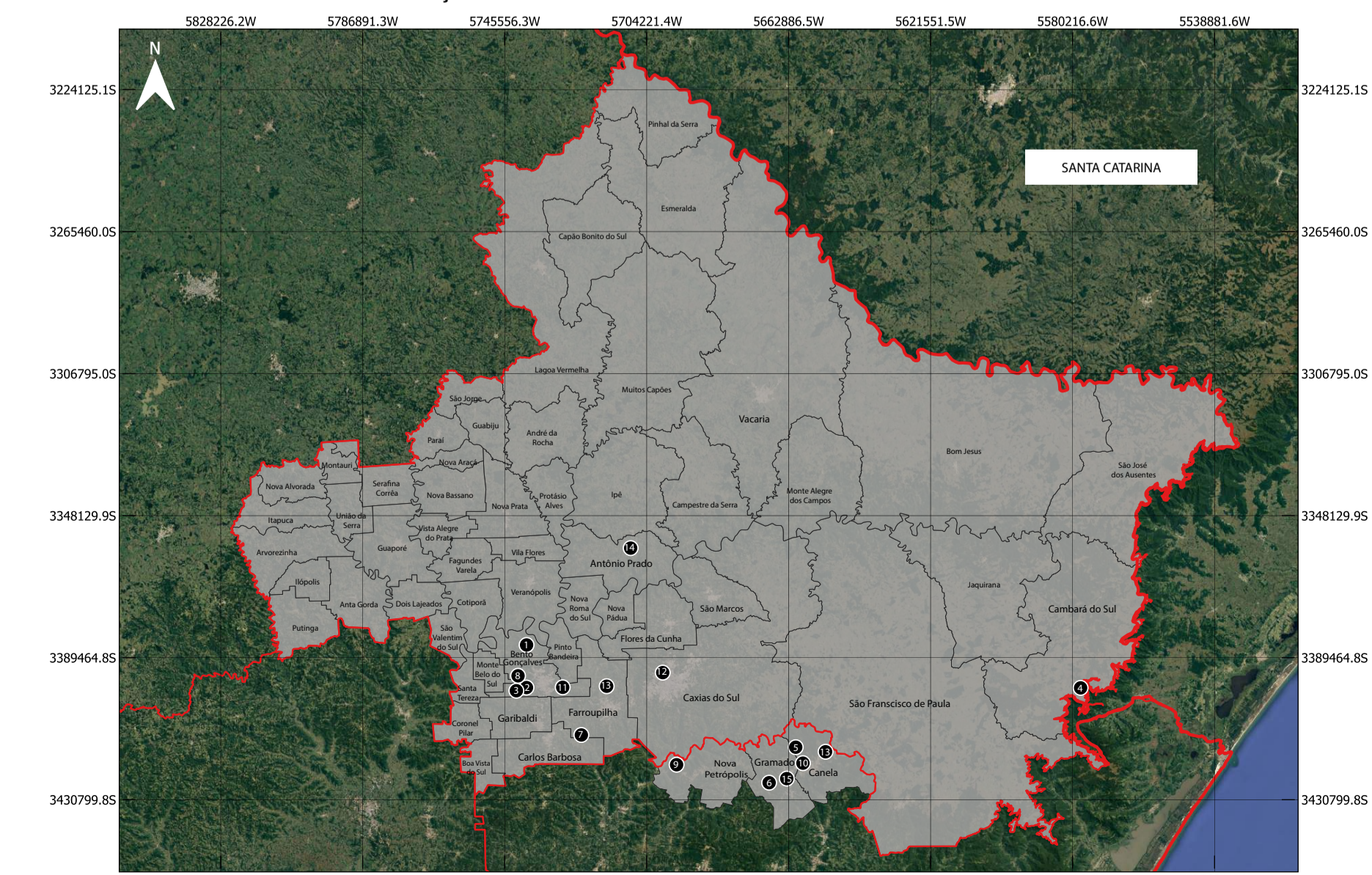

Fonte: Google Earth e IBGE, modificado pela autora.

TABELA 2 - DADOS PRELIMINARES DAS CARACTERÍSTICAS DOS EQUIPAMENTOS E ATRATIVIDADES NO NORDESTE GAÚCHO

Equipamentos e Atratividades	Tipo	Município	Localização	Início	Abrangência	Frequência	Período	Estimativa de Visitantes Por Ano (segundo a mídia)	Hospitalidade (segundo a mídia)	
5	Parque Estadual do Caracol	Unidade de Conservação	Canela	Rodovia RS 466	1973	Nacional	Anual	Diariamente	500 mil	-HOTEL: 2,9km -RESTAURANTE: 2,3km
4	Parque Nacional Serra Geral	Unidade de Conservação	Cambará do Sul	Rodovia RS 429	1959	Nacional	Anual	Terça a Domingo	350 mil	-HOTEL: 3,6km -RESTAURANTE: 11,4km
4	Parque Nacional de Aparados da Serra	Unidade de Conservação	Cambará do Sul	Rodovia RS 429	1959	Nacional	Anual	Quarta a Segunda	350 mil	-HOTEL: 3,6km -RESTAURANTE: 11,4km
6	Snowland	Parque Temático	Gramado	Rodovia RS 235	2014	Nacional	Anual	Quinta a Terça	350 mil	-HOTEL: 1,1km -RESTAURANTE: 2,4km
10	Parque Terra Mágica Florybal	Parque Temático	Canela	RS 466 Km 5 (Estrada Canela/Caracol)	2011	Nacional	Anual	Diariamente	300 mil	-HOTEL: 900m -RESTAURANTE: 900m
2	Casa Valduga (Vale dos Vinhedos)	Vinícola	Bento Gonçalves	Via Trento, 2385 - Vale dos Vinhedos	1992	Regional	Anual	Diariamente	150 mil	-HOTEL: 4,0km -RESTAURANTE: 11m
3	Vinícola Miolo (Vale dos Vinhedos)	Vinícola	Bento Gonçalves	RS-444, 21 - Vale dos Vinhedos	2001	Regional	Anual	Diariamente	200 mil	-HOTEL: 400m -RESTAURANTE: 400m
15	Mini Mundo	Parque Temático	Gramado	R. Horácio Cardoso, 291	1983	Regional	Anual	Diariamente	180 mil	-HOTEL: 130m -RESTAURANTE: 220m
1	Vinícola Salton	Vinícola	Bento Gonçalves	R. Mario Salton, 300 - Distrito de Tuiúty	2016	Regional	Anual	Diariamente	90 mil	-HOTEL: 15,7km -RESTAURANTE: 58m
7	Salto Ventoso	Unidade de Conservação	Farroupilha	R. Valtêr Tolosa Centini da Silva	Reativado em 2016	Serra Gaúcha	Anual	Terça a Domingo	90 mil	-HOTEL: 11,8km -RESTAURANTE: 3,7km
11	Caminhos de Pedra	Rota Turística	Bento Gonçalves	Distrito de São Pedro	1992	Regional	Anual	Diariamente	80 mil	-HOTEL: 600m -RESTAURANTE: 100m
8	Parques Gasper	Parque de Aventura	Bento Gonçalves	Rodovia RS 444 e Linha Edúlia Alta	2013	Serra Gaúcha	Anual	Quinta e Segunda	25 mil	-HOTEL: 1km -RESTAURANTE: 11m
13	Caminhos de Caravaggio	Rota Turística	Farroupilha e Canela	200 km: Santuário de N. Sra. de Caravaggio - Rodovia RST 453 (Farroupilha) ao Parque do Saqui (Canela)	2019	Serra Gaúcha	Anual	Diariamente	100 Peregrinos	Diversos ao longo do roteiro
9	Ninho das Águas	Unidade de Conservação	Nova Petrópolis	Avenida Ninho das Águas	1989	Serra Gaúcha	Anual	Diariamente	S/D	-HOTEL: 1km -RESTAURANTE: 7,9m
12	Pavilhão da Festa da Uva	Parque de Eventos	Caxias do Sul	R. Ludovico Cavinato	1975	Serra Gaúcha	Anual	Segunda a Domingo	S/D	-HOTEL: 4,0km -RESTAURANTE: 200m
14	Centro Histórico de Antônio Prado	Acevo Arquitetônico	Antônio Prado	Centro de Antônio Prado	tombamento 1989	Serra Gaúcha	Anual	Diariamente	S/D	-HOTEL: 350m -RESTAURANTE: 56m

Fonte: Elaborado pela autora.